Her Hafta Cumartesi Günleri Çıkar
Sayı: 28 7 KASIM 1964 50 Kuruş

ZIPZIP

7 den 77 ye kadar her gencin mecmuası

rü tarafından beğenilmiş ve kulübünü değiştirmiştir. Ona hemen birinci takımda yer verilmesini çekemiyenler vardır. Vensan, güzel oyunuyla beğenilmektedir.

MAÇ BAŞLADI.. BRASÖR DE YERİNE DÖNMEMİŞTİ. REVİRDE ŞİMDİ NE YAPIYORLARDI?.. LÖGRAN YAŞIYOR MUYDU?..
BİR DÜDÜK SESİ... İLK DEVRE NEREDEYSE SONA ERECEKTİ... RASİN İKİNCİ GÖLÜNÜ DE ATMIŞTI...
BİR KAÇ SANİYE SONRA OYUNCULAR, STADIN REVİRİNE GİTTİLER...
İÇERİYE GİRMEYİN ÇOCUKLAR. LÖGRAN'IN SESSİZLİĞE İHTİYACI VAR...
KURTULACAK MI BAY BRASÖR?
GİR VENSAN!
TAM ÜÇ YERİNDE KIRIK VAR. ALLAHA ŞÜKÜR DELİNME YOK!..
KOMAYA MI GİRDİ?
ALLAH KORUSUN... HAYIR. KOMA BAŞKA ŞEYDİR. SADECE BAYGINLIK. İĞNE YAPTIM. ISTIRABINI DİNDİRİR.
VEN... VENSAN...
GÖRDÜN MÜ? YAŞIYOR İŞTE. SEN KENDİNE HÂKİM OL... KONUŞMA HİÇ...
VENSAN'A.. Dİ.. YECEKLERİM VAR.
YAVAŞ KONUŞ ÖYLEYSE...
VENSAN ARKADAŞINA DOĞRU EĞİLDİ. ARALARINDA KISA BİR FISILTI GEÇTİ...
YETER ARTIK. NABIZ BOZULUYOR...
SÖZ VERİYORUM SANA! HEM DE YEMİNLE!..
DEVAMI GELECEK SAYIDA

Yaman Gazeteci Rik

dır. Bu arada çok karışık ve şaşırtıcı olaylarla karşı karşıyadır....

HOŞ GELDİN RİK. HAREKET İÇİN SENİ BEKLİYORDUK.
KAPTAN RÖNO VE BEKS TÜRNE...
HEV DU YU DU...
MEMNUN OLDUM...
ARTIK TANIŞTINIZ... BEN KAPTAN KÖŞKÜNE GİDİYORUM...
BAVULUNU KAMARANA GÖTÜRÜYORUM RİK.
HEY... BANA BAHSETTİKLERİ GENÇ DETEKTİF SİZ MİSİNİZ?
EVET.. SİZİNLE ÇALIŞACAĞIMDAN MEMNUNUM MİSTER TÜRNE...
AMA BUNA İHTİYACIM YOK... BEKS TÜRNE İŞİNİ YALNIZ GÖRÜR...
ŞUNU DA SÖYLİYEYİM... KARŞIMDA SİZİ HİÇ ŞANSLI GÖRMÜYORUM...
BELLİ OLMAZ TÜRNE!
ÖYLEYSE BİRİNCİLİK İÇİN BAHSE TUTUŞALIM!
KABUL BAY TÜRNE...
BANA SADECE BEKS DEYİNİZ. ŞÖYLE KUVVETLİCE BİR ELSIKISALIM BAHSİMİZ İÇİN
MEMNUNİYETLE BEKS...
BİRİNCİLİK İÇİN...
OLUR... AYY!..
GENÇ RAKİBİNİN KUVVET VE ÇEVİKLİĞİNİ HESABA KATMAMIŞ OLAN TÜRNE, RİK'İN PARMAKLARINI EZİYORDU. FAKAT RİK, KARŞILIKTA GECİKMEDİ...
BİNLERCE ÖZÜR BEKS. HER ZAMAN SİNİRLERİME HÂKİM OLAMIYORUM...
OKEY... ÇOK GÜZEL OLDU... HAH-HAA... ARAMIZDA İYİ EĞLENECEĞİZ...
DEVAMI GELECEK SAYIDA

YARIŞÇI CON

İzini kaybettiği arkadaşı Stiv, Amsterdam'dan Con'a telefon ederek yardım istemiştir. Con, Amerikadan oraya gelmiştir. Stiv, bir gemide korkunç adamlar elinde bulunmaktadır. Gizlice girdiği bu gemide yakalanan Con, müthiş olaylarla karşılaşmıştır...

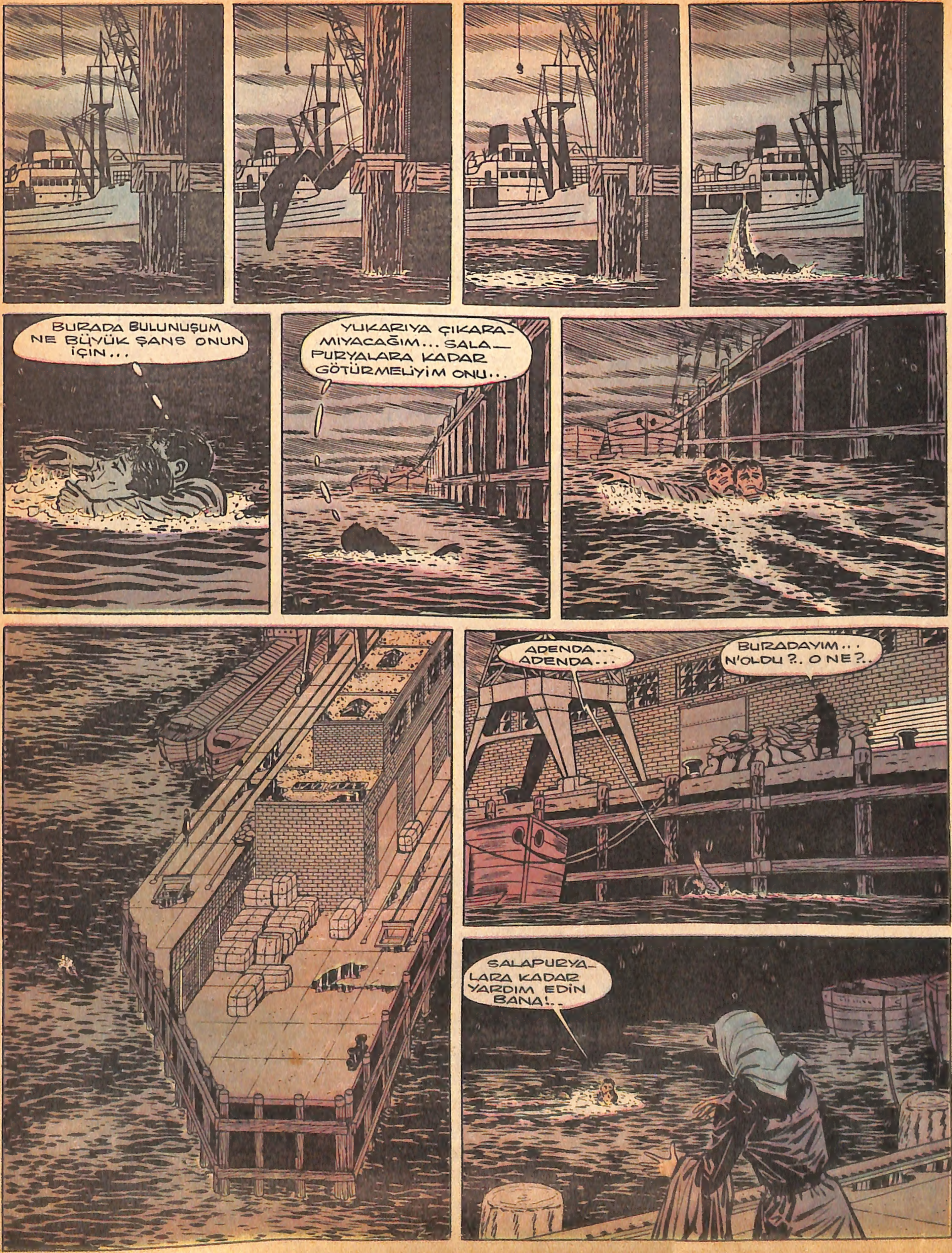

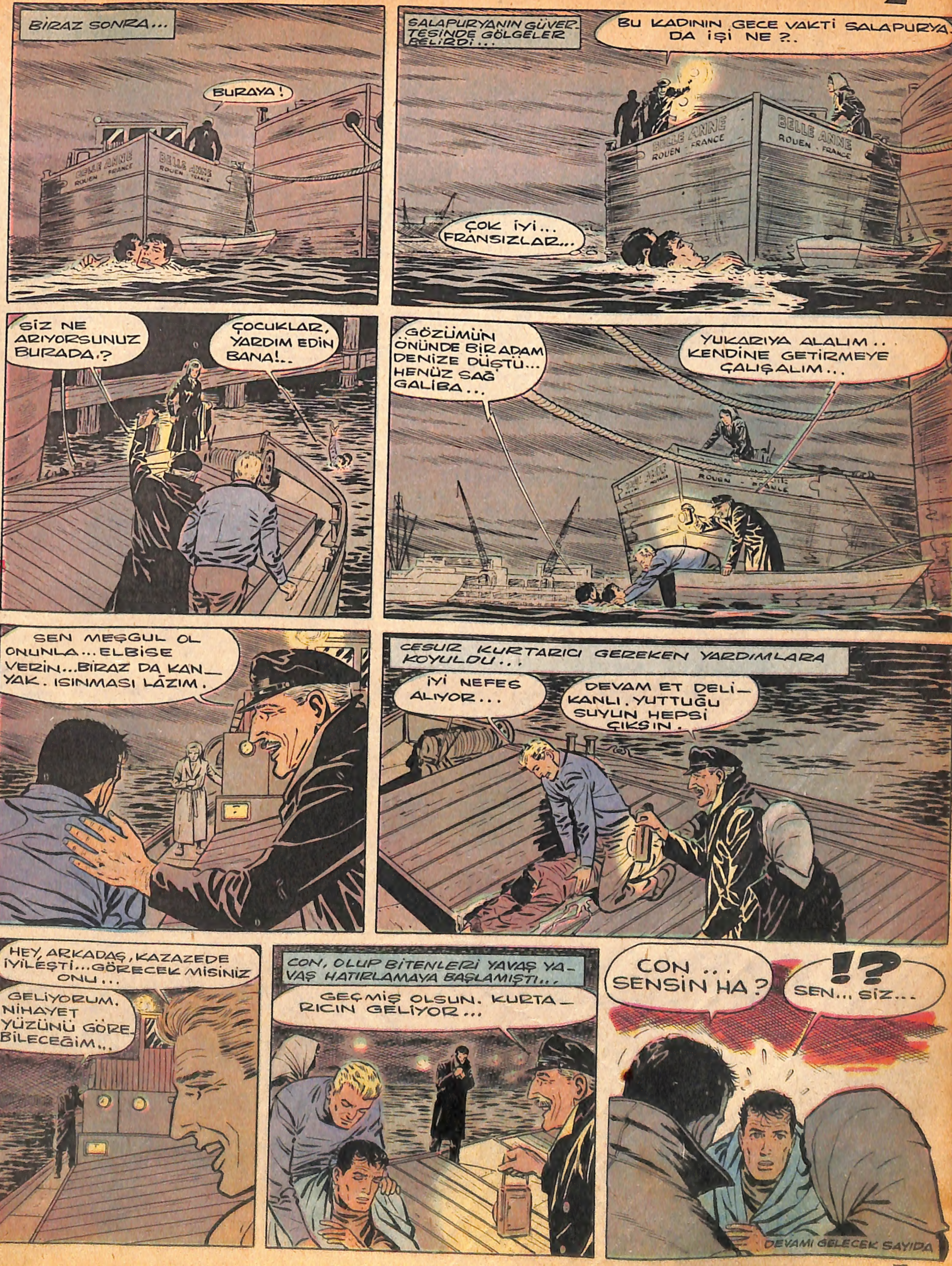
BİRAZ SONRA...
BURAYA!
SALAPURYANIN GÜVERTESİNDE GÖLGELER BELİRDİ...
BU KADININ GECE VAKTİ SALAPURYADA İŞİ NE ?.
BELLE ANNE ROUEN - FRANCE
ÇOK İYİ... FRANSIZLAR...
SİZ NE ARIYORSUNUZ BURADA.?
ÇOCUKLAR, YARDIM EDİN BANA!..
GÖZÜMÜN ÖNÜNDE BİR ADAM DENİZE DÜŞTÜ... HENÜZ SAĞ GALİBA...
YUKARIYA ALALIM.. KENDİNE GETİRMEYE ÇALIŞALIM...
SEN MEŞGUL OL ONUNLA... ELBİSE VERİN... BİRAZ DA KANYAK. ISINMASI LÂZIM.
CESUR KURTARICI GEREKEN YARDIMLARA KOYULDU...
İYİ NEFES ALIYOR...
DEVAM ET DELİKANLI. YUTTUĞU SUYUN HEPSİ ÇIKSIN.
HEY, ARKADAŞ, KAZAZEDE İYİLEŞTİ... GÖRECEK MİSİNİZ ONU...
GELİYORUM. NİHAYET YÜZÜNÜ GÖREBİLECEĞİM...
CON, OLUP BİTENLERİ YAVAŞ YAVAŞ HATIRLAMAYA BAŞLAMIŞTI...
GEÇMİŞ OLSUN. KURTARICIN GELİYOR...
CON ... SENSİN HA ?
!?
SEN... SİZ...
DEVAMI GELECEK SAYIDA

rın eline düşmüşlerdir. Casuslar, ele geçmemek için ormanı tutuşturmuş, peşlerine düşenlere karşı da merhametsiz davranışlara girişmişlerdir.

NE ZARARI VAR ?.. ONUN YERİNE HELİKOPTERİ ELE GEÇİRİRİZ...
AMMA DA YUVARLANMIŞ...
GİDELİM YARDIMA!..
ÇABUK OLALIM... BELKİ ANDRE'Yİ KURTARABİLİRİZ...
İŞTE HELİKOPTER BİZİM ARTIK!..
FAYDASI YOK Kİ... HAVALANINCA HABER VERİRLER BİZİ...
ONLAR HABER VERİNCEYE KADAR BİZ KURTARIRIZ KENDİMİZİ...
BAK, NE VAR BENDE ?.. İKİ DİNAMİT LOKUMU...
ZAMANI GELİNCE İŞE YARAR VE BÜYÜK ZARARLAR YAPAR.
OTOMOBİLDE KİMSE YOK! BELKİ DE BİZİ ALDATMAK İÇİN KASTEN YAPTILAR... BİZ DE ALDANDIK...
GERİ DURALIM... NEREDEYSE BENZİN DEPOSU PATLAYACAK...
DİKKAT! ONLARLA BERABER HAVAYA UÇURMA ZAMANI GELDİ...
DEVAMI GELECEK SAYIDA

GÖKLERDE DÜELLO

Bir harbi önlemek için ihtilâflı bölgeye vazifeyle gönderilmiş Milletlerarası filo mensuplarına karşı gizli eller, sabotajlarına devam ederlerken bir de yer depremi olmuş, bir yanardağın kızgın lâvları, insanları tehdide başlamıştır. **1**

SABAHA KARŞI DÖRTTE JET'İME BİNMİŞ OLACAĞIM... GECEYİ, KARIM VE ÇOCU-ĞUMLA GEÇİRMEME İZİN VERİYOR MUSUNUZ ?
TABİİ DİDYE... AMA İYİ DÜŞÜN!
DÜŞÜNDÜM... UÇUŞA ÇIKARKEN KİMSE GELMESİN. YALNIZ BULUNMAK İSTİYORUM...
BU İŞTEKİ BAŞARI ŞANSI NASIL ?
BİNDE BİR... RÜZGÂR, DUMANLARI HEP KÖTÜ TARAFA SÜ-RÜKLÜYOR. BOMBALARI TAM YERİNE ATIP GEDİK AÇMAK İÇİN YANARDAĞ ÜZERİNDE UÇMAK ZO-RUNDA...
KORKUNÇ BİR ŞEY BU, DAN... KARISINI VE KÜÇÜK OĞLUNU DÜŞÜN. JAKLİN MUTLAKA ÖLÜR. BİR ŞEYLER YAPMALI.
ONU CAYDIRMAK, ONU KÜÇÜLTMEK DEMEKTİR. HAKKIM YOK BUNA!
BEN BULDUM ÇARESİNİ... DİDYE, O VAZİFEYE GİDEMİYE-CEK...
DİDYE'NİN SAĞ SALİM DÖN-MESİ İÇİN DUA ETMEKTEN BAŞKA ÇARE YOK.
TAMAM! BENDE ESKİ BİR KANYAK VAR. DİDYE'Yİ SARHOŞ EDERİM. YARIN SABAH GİDEMEZ.
İKİ SAAT SONRA...
O, VİTORYO, HOŞ GELDİN. BU NE SÜRP-RİZ BÖYLE
BU DA NİYE GELDİ SANKİ? SON GECEMDE RAHAT BIRAKMI-YACAK BENİ!..
ŞEY. ESKİ BİR KANYAĞIM VARDI DA ONU BULDUM... SİZ DE BEĞENİRSİNİZ DİYE GETİRDİM. ŞU SON GÜNLER-DE DE İSTERDİ BÖYLE BİR ŞEY...
MERSİ. BEN İÇMEM...
İTİRAZ ETME DİDYE... YARIN UÇUŞUN YOK KI... ÖYLE DEMİŞTİN YA BANA...
HAYIR... HAYIR JAKLİN...
O KOCA BUDALANIN BİR OYUNU OLABİ-LİR.
İKİNİZİN DE SIHHATİNE İÇİ-YORUM. SEN DE İÇ!..
OHH... ÇOK NEFİS. BİR KÜÇÜK KADEH DE SANA VEREYİM. REDDETME BUNU DA. KIZARIM SONRA.
NE KADAR ISRAR EDİYOR...
O SIRADA.
BU, SON ŞANSIMIZ SENYOR UNO. O UÇAĞI, VOLKANDA GEDİK AÇMASINA MEY-DAN BIRAKMADAN DÜŞÜRMELİYİZ. NE BAŞARI OLACAK BİZİM İÇİN...
HIMM... GÜZEL BİR FİKİR...
DEVAMI GELECEK SAYIDA

BUDANIN ESRARI

avcılar arasındaki rekabete kurban olmak üzeredirler. Bir tehlikeden di-
ğerine koşan çocukların candan yardımcısı, küçük Hindli kız Nara'dır

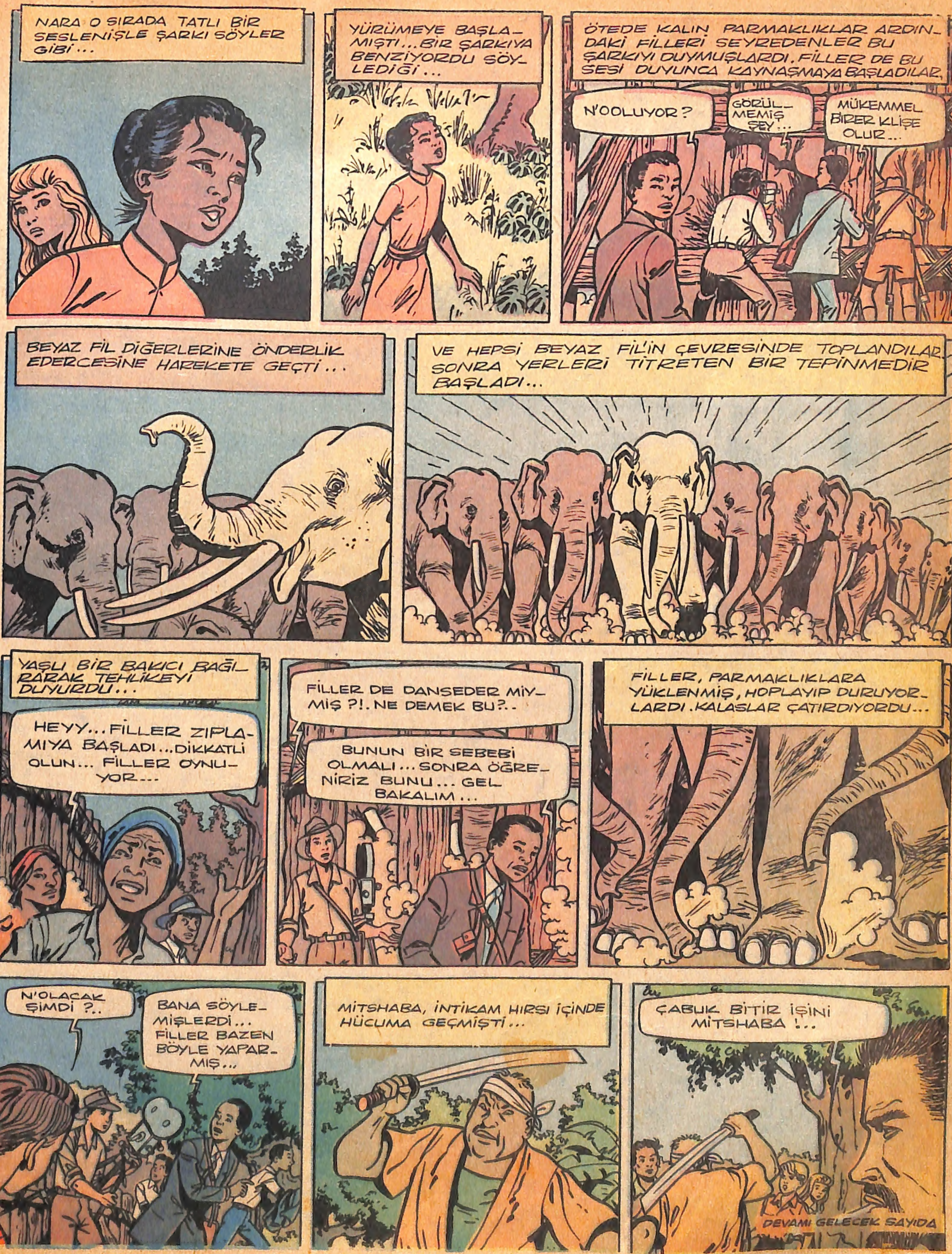
NARA O SIRADA TATLI BİR SESLENİŞLE ŞARKI SÖYLER GİBİ...
YÜRÜMEYE BAŞLAMIŞTI... BİR ŞARKIYA BENZİYORDU SÖYLEDİĞİ...
ÖTEDE KALIN PARMAKLIKLAR ARDINDAKİ FİLLERİ SEYREDENLER BU ŞARKIYI DUYMUŞLARDI. FİLLER DE BU SESİ DUYUNCA KAYNAŞMAYA BAŞLADILAR.
N'OOLUYOR ?
GÖRÜLMEMİŞ ŞEY...
MÜKEMMEL BİRER KLİŞE OLUR...
BEYAZ FİL DİĞERLERİNE ÖNDERLİK EDERCESİNE HAREKETE GEÇTİ...
VE HEPSİ BEYAZ FİL'İN ÇEVRESİNDE TOPLANDILAR. SONRA YERLERİ TİTRETEN BİR TEPİNMEDİR BAŞLADI...
YAŞLI BİR BAKICI BAĞIRARAK TEHLİKEYİ DUYURDU...
HEYY... FİLLER ZIPLAMIYA BAŞLADI... DİKKATLİ OLUN... FİLLER OYNUYOR...
FİLLER DE DANSEDER MİYMİŞ ?!. NE DEMEK BU?..
BUNUN BİR SEBEBİ OLMALI... SONRA ÖĞRENİRİZ BUNU... GEL BAKALIM...
FİLLER, PARMAKLIKLARA YÜKLENMİŞ, HOPLAYIP DURUYORLARDI. KALASLAR ÇATIRDIYORDU...
N'OLACAK ŞİMDİ ?..
BANA SÖYLEMİŞLERDİ... FİLLER BAZEN BÖYLE YAPARMIŞ...
MITSHABA, İNTİKAM HIRSI İÇİNDE HÜCUMA GEÇMİŞTİ...
ÇABUK BİTİR İŞİNİ MITSHABA !..
DEVAMI GELECEK SAYIDA

ALTIN KALPLİ NİL

Hepsi, kazaya uğrayan bir uçağın yolcularını kurtarmak istemektedir-ler. Uçağa varmak için ise, yeraltı yollarından geçmek zorundadırlar.

KİMSE DUYMAZ KONUŞMAMIZI... BİR PANİĞİ ÖNLEMELİ...
BU YAŞTA BU KADAR EVHAM...
BU BÖLGEYİ SİZ BİLMEZSİNİZ KAPTAN. BU VADİDE TOPRAK SUYU EMMEZ. ŞU SU BİRİKİNTİLERİ BİR FELÂKETİN BELİRTİSİDİR...
?
HER DAKİKA BİRAZ DAHA ÇOĞALIR. UÇAK DA ÇUKUR BİR YERDE... ORASI SU İLE DOLACAK...
DEHŞET!..
DAHASI VAR... ŞU DAĞ TEBEŞİR GİBİ YUMUŞAKTIR. HER TARAFINDAN SUYU EMER... BAKIN, ÇATLAKLAR BAŞLAMIŞ BİLE...
İYİ AMA, NE YAPABİLİRİZ?..
BU ÖLÜM ÇUKURUNDAN BİR AN ÖNCE YÜKSEKLERE TIRMANMALI...
YARDIM KOLU BU TARAFTAN GELECEK... ONLARI, ORADA KARŞILAMALIYIZ.
YARALILAR, YAŞLILAR, ÇOCUKLAR VAR. İMKÂN YOK BUNA...
ALAY MI EDİYORSUN DELİKANLI?.. OLMAZ...
SON ŞANSI KAÇIRMAYIN KAPTAN. İYİ DÜŞÜNÜN!..
VRRO-000-000OOOMMMMM
BU UĞULTU NE MATMAZEL?
AMAN YARABBİ!
DEVAMI GELECEK SAYIDA

HIZLI İLE BİLGİÇ

dığ koca bir maymunu insancıl hale getirmiştir. Onun başarısına göz diken Karakaş lâkaplı kötü adamı da bu arada feci bir akibet beklemektedir.

İDARE: Ankara cad. Cemal Nadir sok. No:7 İstanbul BASILDIĞI YER: Web Ofset İleri Matbaacılık A.Ş. SAHİBİ: Erol Simavi YAZI İş. Md. Arslan Baran ABONE: Senelik 24, 6 Aylık 12, 3 Aylık 6 liradır